MARCELA
Real Estate
AMI 1538

+25 ANOS/YEARS

TERRAIN URBAIN POUR CONSTRUCTION DE COMMERCES OU SERVICES À LAGOS

São Gonçalo de Lagos

0	0	100 m²	100 m²	N/A CLASSE ENERGÉTICA

120 000 €

Ref. U538

Général

Certification énergétique: Pas applicable
Próximo Cidade: Lagos
Abastecimento Água: Réseau

Intérieur

Électricité: Réseau

Extérieur

Proximité: Plage
Cours de golf
Restaurants
Hôpital
Transports publiques
Écoles
Piscines Publiques
Accessibilités: Route goudronnée

TERRAIN URBAIN POUR CONSTRUCTION DE COMMERCES OU SERVICES À LAGOS

São Gonçalo de Lagos

Description détaillée

Terrain urbain à construire près du centre historique de Lagos, avec 100m2 de surface totale et 50m2 d'implantation permettant la construction d'un magasin, d'un bureau ou d'un espace pour les services avec un sous-sol de 50m2 et un autre de 50m2 au niveau du seuil. . Cette propriété offre un énorme potentiel pour ceux qui veulent démarrer leur propre entreprise.

Inséré dans un quartier bien établi et convoité de la ville de Lagos, proche de toutes les commodités et avec un accès très facile à la zone piétonne du centre historique, ce terrain est une véritable trouvaille, étant entouré d'immeubles résidentiels qui seront un atout pour ceux qui y construiront leur établissement commercial ou de services, par exemple, architecture, conseil, comptabilité, bureau de tabac, studio d'art et de design, etc.

Lagos est une ville côtière pittoresque située dans la région occidentale de l'Algarve, dans le sud du Portugal. Connue pour sa riche histoire, sa culture dynamique et son étonnante beauté naturelle, Lagos offre un mélange unique de charme traditionnel et d'attrait moderne, ce qui en fait un choix de prédilection pour ceux qui recherchent un mode de vie relaxant et décontracté, tant pour les touristes que pour les résidents.

Que vous soyez attiré par son charme historique, sa beauté naturelle ou son mode de vie décontracté, Lagos a quelque chose à offrir à chacun. Qu'il s'agisse d'explorer son passé historique, de se détendre

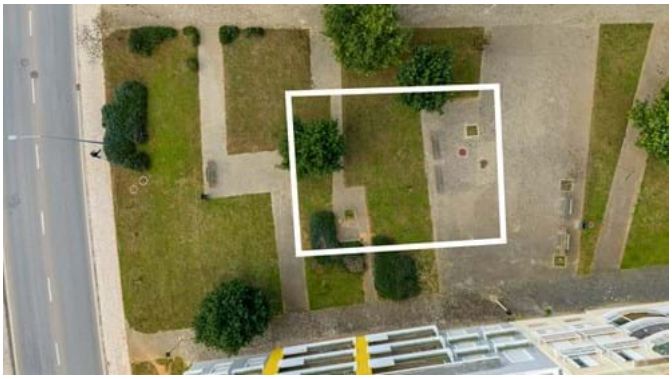

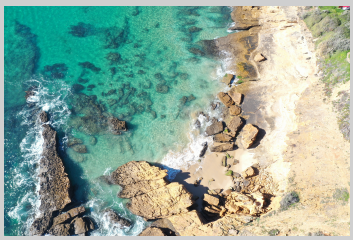

Inséré dans un quartier résidentiel très agréable à proximité du centre historique, ce terrain d'une superficie totale de 100m2 et d'une implantation de 50m2 permet la construction d'un magasin, d'un bureau ou d'un espace de service avec un sous-sol de 50m2 et 50m2 supplémentaires au niveau du sol. Idéal comme atelier, studio d'art, magasin ou espace récréatif, cette propriété offre un énorme potentiel pour ceux qui veulent démarrer leur propre entreprise.

Pour organiser une visite, veuillez contacter:

info@marcelaproperties.com | (+351) 282 788 977

www.marcelaproperties.com

@marcelapropriedades

@marcelaproperties

sur des plages immaculées ou de profiter de sa scène culturelle dynamique, cette ville est de plus en plus l'une des destinations touristiques les plus prisées au niveau international.

Surface totale : 100m2

Surface de déploiement : 50m2 (sous-sol) et 50m2 (rez-de-chaussée)

Ne manquez pas cette incroyable opportunité de développer votre activité ! Réservez une visite dès aujourd'hui.

Ref : U538

Pour organiser une visite, veuillez contacter:

info@marcelaproperties.com | (+351) 282 788 977

www.marcelaproperties.com

@marcelapropriedades

@marcelaproperties